Mein Hut, der hat drei Ecken

Traditional

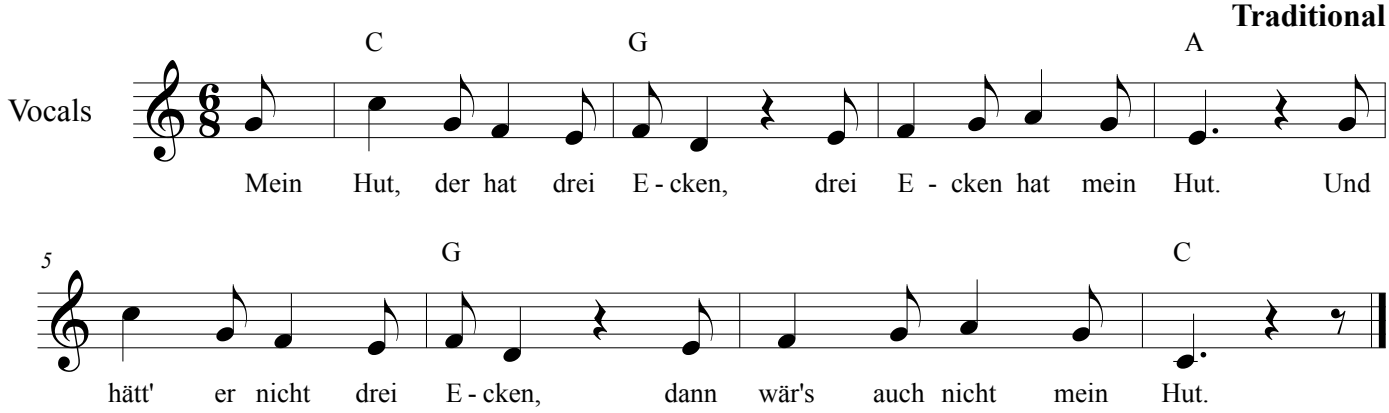

Spielidee:

'mein' - mit dem Zeigefinger auf sich selbst zeigen
'Hut' - mit einer Hand an den Kopf fassen
'drei' - zeige drei Finger
'Ecken' - berühre mit einer Hand den anderen Ellebogen
'nicht' - schüttele den Kopf
'der' - den erhobenen Zeigefinger zeigen

©2017 herztoenchen.com